

AVISO IMPORTANTE

Dado el actual cierre de planteles a causa de la pandemia, nos encontramos laborando desde nuestras casas, por lo que el medio para cualquier duda, información o trámite, **se deberá enviar un mensaje a través de su cuenta de correo electrónico institucional al correo de la ventanilla de servicio social de su plantel de adscripción, para fechas, consulta el calendario de actividades de servicio social.**

CA Coordinación Académica



INSCRIPCIÓN A UN PROGRAMA DE SERVICIO SOCIAL Y/O PRÁCTICAS PROFESIONALES

Los estudiantes que deseen inscribirse al programa de servicio social y/o prácticas profesionales, deberán realizar dicho trámite acorde con los tiempos establecidos en la presente convocatoria y conforme los puntos que se indican a continuación:

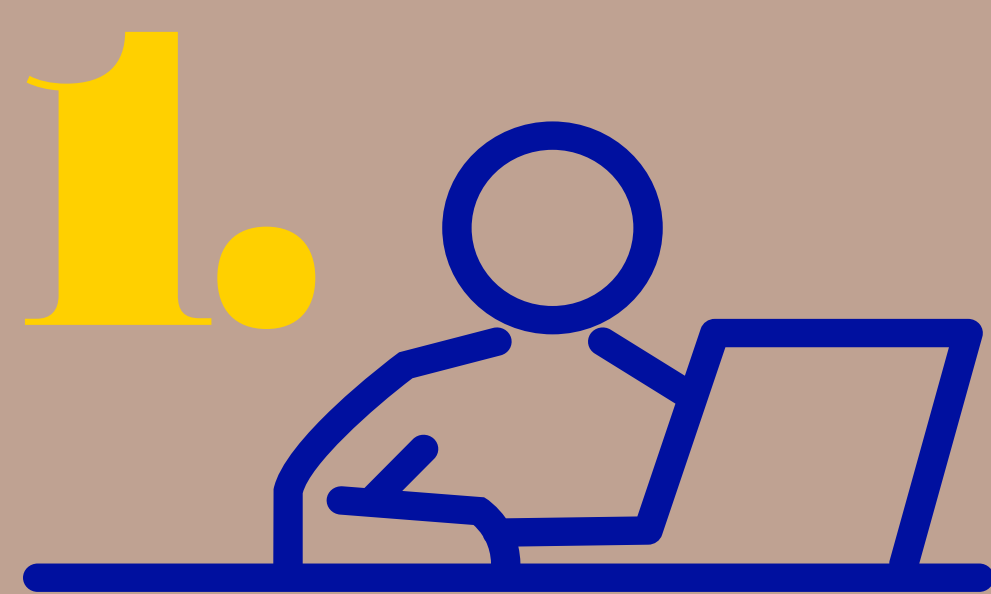

Realiza tu Registro en línea, ingresa al sistema de servicio social (SiRASS) a través de la siguiente liga:

<https://serviciosocial.uacm.edu.mx/>



Acude a la ventanilla de servicio social de tu plantel de adscripción (únicamente estudiantes del plantel Del Valle, dirigirse a la oficina ubicada en la sede administrativa de García Diego), donde deberá presentar la siguiente documentación:

- Identificación oficial con fotografía (credencial para votar, pasaporte o licencia de manejo).
- Historial académico (original y copia), donde se indique lo siguiente:

- 70% o más de avance de los créditos de la licenciatura que corresponda (requisito indispensable para la realización del servicio social).
- 50% o más de avance de los créditos de la licenciatura que corresponda (requisito indispensable para la realización de prácticas profesionales).

El trámite del historial académico, se debe solicitar por correo electrónico, al menos con dos semanas de anticipación dirigido a la Coordinación de Certificación y Registro.

coord.certificacion@uacm.edu.mx

Dicho correo deberá contar con los siguientes datos: nombre completo, número de matrícula, licenciatura y plantel o sede donde recogerá el documento.

- Constancia de vigencia de derechos (IMSS, ISSSTE o Seguro Popular).
- Una fotografía tamaño infantil (blanco y negro o color).

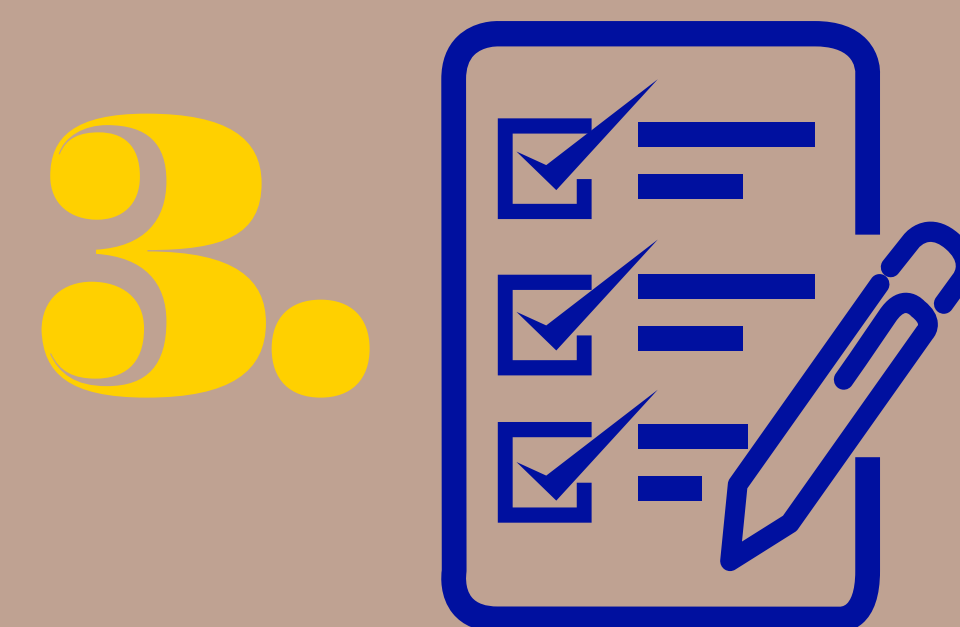

Una vez entregada y cotejada la documentación en la ventanilla de servicio social, se procederá a la elaboración la carta de presentación para entrega a la Unidad Prestataria.

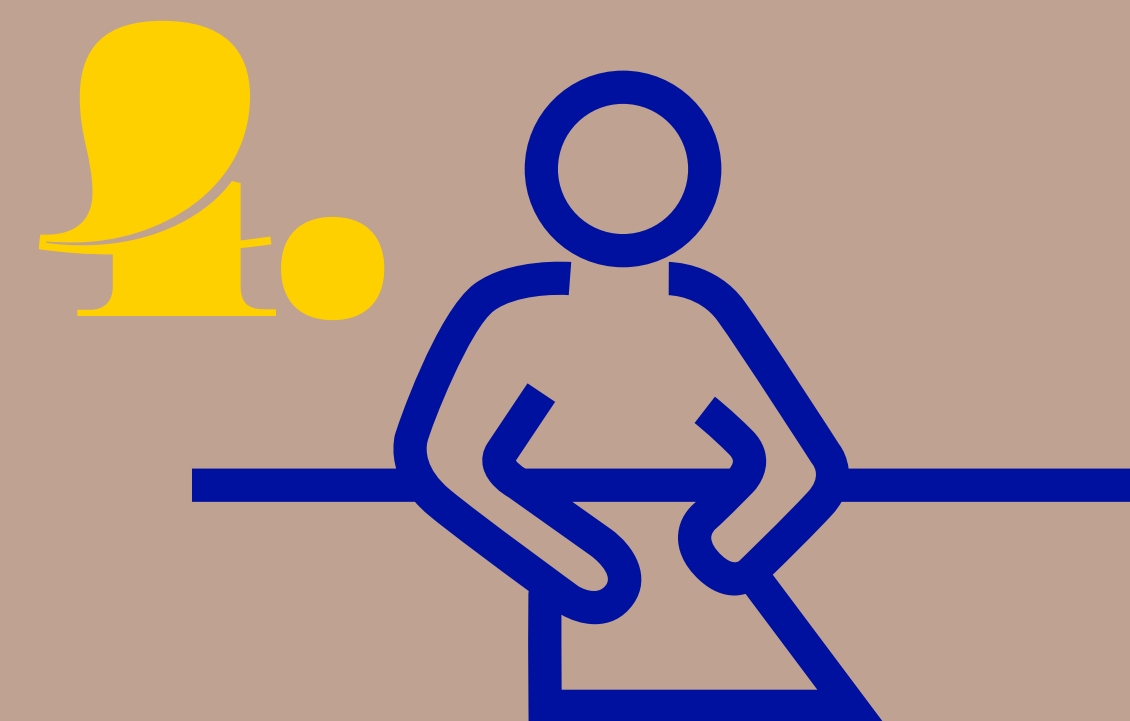

La formalización de tu inscripción se realizará una vez que se entregue el acuse de la carta de presentación y la carta de aceptación en la ventanilla de servicio social de tu plantel de adscripción.

NOTA: Los estudiantes externos que deseen realizar su servicio social o prácticas profesionales en la UACM, deberán solicitar informes de manera telefónica o acudiendo a la oficina de servicio social, ubicada en la sede administrativa de García Diego.



Síguenos en Facebook:
Servicio Social UACM

T. 11070280 Ext: 16250 a 16254

Dr. García Diego No. 168, Col. Doctores, Alcaldía Cuauhtémoc, C.P. 06720, Ciudad de México.